

閃爍呂程 · 敢夢飛翔



浸信會呂明才小學  
2021-2022 年度  
周年發展計劃

培

仁

牧

愛



## 目 錄

一	學校簡介及辦學宗旨	2
二	學校組織架構圖	4
三	學校關注事項	5
	1. 以評估促進自主學習	6
	2. 律己待人，實踐正向人生	7
四	「學校發展津貼」計劃書	8
五	「全方位學習津貼」計劃書	9
六	姊妹學校交流計劃書	14
七	擴大營辦開支津貼預算	16

# 一．學校簡介及辦學宗旨

## 辦學宗旨

本校為香港浸信會聯會於1982年在沙田第一城開辦的一所政府津貼小學，遵行聖經的教導：「教養孩童，使他走當行的道，就是到老他也不偏離。」（箴言 22:6）致力提供優質教育，讓學生在優良的環境中學習，使他們在「德、智、體、群、靈、美」六育都得到均衡的發展。

## 目標

1. 秉承聖經教訓，以彰顯耶穌基督的愛為辦學宗旨，幫助學生發揚愛己愛人的精神。
2. 提供合適的學習環境，使學生愉快地學習，在「德、智、體、群、美、靈」六育得到均衡的發展。
3. 全力推動優質教育，培養學生獨立思考、創新、解難和溝通能力。
4. 鼓勵學生發展潛能，追求卓越，建立終身學習的能力和態度。
5. 培養學生自信、自愛和自律，建立正面、積極的價值觀，熱愛生命。
6. 培養學生樂於服務社會及貢獻國家的精神。

## 學校使命

團結一心，以愛相繫；辦事具效率，教育富優質；成為一所榮耀基督，提供全人教育的全日制小學。

## 校訓

培 仁 牧 愛

## 學校金句

「教養孩童，使他走當行的道，就是到老他也不偏離。」（箴言 22:6）

## 學校簡介

浸信會呂明才小學為香港浸信會聯會於1982年在沙田第一城開辦的政府資助小學，1999年改為全日制小學。校史可追溯自1958年九龍城區的香港浸信會聯會第一小學及1971年慈雲山培愛小學，由1958年迄今，共六十三年，期間的轉變見證了神奇妙的帶領，更彰顯了祂豐盛的恩典！

2020-21 年度，我們開設 25 班，有 59 位教師(包括九位外籍英語教師、一位以普教中老師及一位圖書館主任)，一位社工及一位輔導員，並有教育心理學家和言語治療師定期到校，為家長及學生提供支援服務。我們的教師都接受過專業培訓，充滿教育熱誠，致力推動全人教育。學校亦設有家長教師會和校友會，加強與家長及校友的聯繫，促進彼此溝通。

除正規課程外，我們設立隔週五活動課，以促進學生「一體、一藝、一學術」的發展。我們提供多元化的興趣班和校隊訓練，以發展學生不同的興趣及潛能。學校每年舉行的運動會、水運會、聖誕節福音週及感恩崇拜、復活節福音周、學術週、戶外學習、五年級教育營、六年級福音營，給予學生豐富並難忘的學習經歷。我們亦透過校本德育及公民教育課程、全方位輔導活動、生命教育戶外體驗的縱向課程、及與第一城浸信會的堂校合作等，讓學生本著聖經的真理，肯定生命的價值，熱愛生命，從而建立正面積極的生活態度。我們推行境外學習活動，包括加拿大及英國交流團、青島交流團、同根同心交流團、深圳南油小學交流團等，以豐富學生的經歷及體驗，擴闊學生的生活視野。

我們的校舍規模雖小，但五臟俱全，除有二十四個標準課室、一個禮堂、一個籃球場、一個雨天操場、一個電腦室、一個音樂室、一個視覺藝術室外，還有 STEM 室、中央圖書館、學生活動中心、多用途室、兩個英文小組會話室、祈禱室、輔導室等。學校裏每個課室都裝置電腦、投影機、實物投影機，視聽器材完備，方便教師運用不同媒體教學。

此外，我們還有一個空中花園，命名「全方位學習樂園」，裏面有公園遊樂設施、太陽能光伏板及不同植物等自然科學設施，是探索及玩樂的天地。二樓有蝴蝶園，內置不同品種的植物及蝴蝶介紹牌，除可綠化校園外，還豐富學生的全方位學習經歷。地下設生態園，除了健身能源單車供娛樂外，還展示了不同的奇珍異寶的標本，更育有小龜、蜥蜴、錦鯉、小魚等小生物，旁邊栽種不同品種的植物，是常識科的生活體驗場所。地下有種植區，栽種多種果樹及花卉，供學生學習；親子種植園區亦有助促進親子體驗及溝通。

學校還有一個「校園電視台」，設有電視節目製作器材及廣播系統，教師及學生在這裏製作電視節目，介紹及宣傳學校活動外，也可分享校園生活。

總的來說，我們學校師資優良，環境優美，設備完善。我們為學生營造關愛、愉快的學習環境，讓學生健康、快樂地成長。

## 二·學校組織架構圖

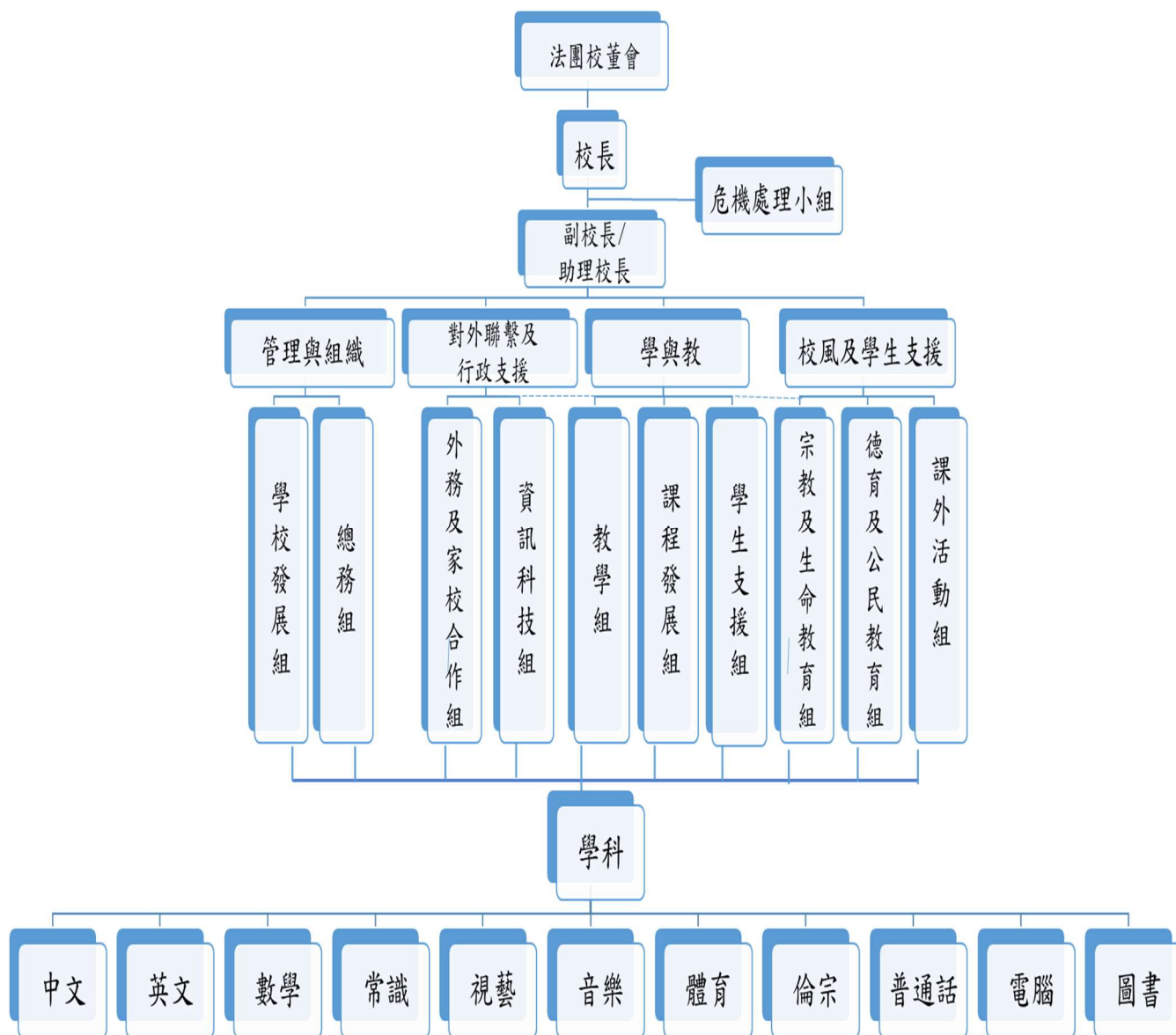

### 三·學校關注事項及周年發展主題

#### 1 關注事項一：以評估促進自主學習

1.1 促進教師專業發展

1.2 善用評估數據回饋教，提升學與教質素。

#### 2 關注事項二：律己侍人，實踐正向人生

2.1 透過服侍他人，肯定自我，提升正面情緒

2.2 提升正面價值觀、肯定自我(守法、同理心、關愛)

#### 3 2021-2022 年度周年主題：

樂活自主·律己侍人

浸信會呂明才小學  
2021-2022 年度 周年校務計劃

關注事項一：以評估促進自主學習

目標	策略	成功準則	評估方法	時間表	負責人	所需資源
1. 促進教師專業發展	1. 提升教師共同備課質素，加入自評，提升學生自評能力，優化自主學習課堂	1. 全學年中英數各 2 個教案 2. 70%的學生能透過自評了解自己的強弱項	統計數據	全年兩個	課程發展主任及中、英、數科長	共同備課紀錄表 教學計劃範本 問卷調查
	2. 舉辦評估素養講座，加強全體教師的專業知識。	80%或以上的同工同意講座能加強對促進學習的評估的認識	統計數據	全年兩次	課程發展主任	問卷調查 \$5,000
2. 善用評估數據回饋教學，提升學與教質素。	1. 修訂小五及小六擬題表，緊扣學習重點，以便更準確及聚焦地評估學生的能力。	60%老師同意新修訂的擬題表能有助他們更準確及聚焦地評估學生的能力。	統計數據	全年一次	課程發展主任及各科科長	問卷調查 各科擬題表
	2. 善用課前評估數據檢視學生學習成效，從而修訂課堂上學與教策略、促進學生自主學習。	1. 優化預習工作紙查考學生難點(課前) 2. 70%老師同意預習工作紙能有助他們查考學生難點。	統計數據	全年兩次	課程發展主任、娟及各科科長	預習工作紙 問卷調查
	3. 教師專業培訓 - 優化電子平台之評估元素, 讓教師善用評估工具提升學與教的質素	80%教師認同培訓內容有助使用電子數據來改善學貿教質素。	教師問卷調查	全年一次	資訊科技組	不同電子學習平台

浸信會呂明才小學  
2021-2022 年度 周年校務計劃

關注事項二：律己待人，實踐正向人生

目標	策略	成功準則	評估方法	時間表	負責人	所需物資
1. 培養正面價值觀(守法、同理心、關愛)	1. 重整成長課，加入正向元素及守法、同理心、關愛的價值觀。	60%學生認同成長課有助培養正面價值觀	問卷統計	9月至5月	權	\$6,000 成長課所需物資
	2. 建立電子獎勵系統，表揚學生正面價值，強化學生實踐正面行為。	60%學生認同電子獎勵系統有助強化正面行為	問卷統計	9月至7月	德、威、勤、祈	\$16,000 購買電子獎勵獎品
	3. 透過教師專業培訓加強老師正向教育的技巧	60%老師贊同培訓能加強正向教育的技巧	問卷統計	9月至6月	德	邀請嘉賓
	4. 透過家長工作坊及講座，增加家長對正向管教的技巧。	60%家長贊同講座能加強正向管教的技巧	問卷統計	10月至6月	德、威、權	邀請嘉賓
	5. 認識透過學生專題講座培育學生的正面價值觀和態度	60%學生認同講座能培養正面價值觀和態度	問卷統計	9月至7月	德、威、權	邀請嘉賓
	6. 舉辦伴讀活動，高年級與低年級伴讀，培養學生律己、侍人的品格。	60%的學生完成活動	統計數據	全年3次	寧	出席表
2. 透過服侍他人，肯定自我，提升正面情緒。	1. 透過「一人一職」服務學校	60%學生認同「一人一職」能肯定自我，提升正面情緒。	問卷統計	9月至7月	德、威	/
	2. 「一對一師友計劃」，服侍學弟妹：P4服侍P1	60% P.4 學生認同「一對一師友計劃」能肯定自我，提升正面情緒	問卷統計	全年3次	樂、怡及P1, 4 倫宗科任	送贈給學弟妹的禮物/小卡



## 運用「2021-2022 年度學校發展津貼」計劃書

學校：浸信會呂明才小學

諮詢教師的方法：校務會議

開辦班級數目：25

項目	關注重點	策略／工作	預期好處	時間表	所需資源	成功準則	評估方法	負責人
課程發展及教學工作	<ol style="list-style-type: none"> <li>減輕教師教學工作</li> <li>減輕教師行政及文書工作</li> <li>加強拔尖保底工作</li> </ol>	<ol style="list-style-type: none"> <li>聘請一位具教學資格的專業教師，減少老師上課節數</li> <li>設有面試訓練小組，安排老師訓練學生說話技巧</li> <li>聘請一位文員</li> </ol>	<ol style="list-style-type: none"> <li>平均減輕教師半節的課擔</li> <li>減少教師文書性工作，如輸入學生各項活動優點、操行及評語，協助文書處理等。</li> <li>協助語文能力較弱之學生，讓他們得到指導，建立學習語文的信心</li> </ol>	2021年9月1日至2022年8月31日（為期一年）	\$694449.00 (12個月薪金連強積金)	<ol style="list-style-type: none"> <li>一般教師的課擔減少</li> <li>教師的文書性工作減少</li> </ol>	<ol style="list-style-type: none"> <li>課擔整體分配表</li> <li>學期末的評鑑意見表反應文員的工作效能及減輕教師的行政工作程度</li> </ol>	劉慕賢副校長、教師

備註：

- 2021-2022年度學校發展津貼額：\$785878.00
- 本預算已於2021年8月18日校務會議中獲得全體教師通過。

2021-2022 年度「全方位學習津貼運用」計劃書  
 全方位學習津貼 運用計劃  
 2021-2022\_學年

聲明：本校已清楚明白運用全方位學習津貼的原則，並已徵詢教師意見，計劃運用津貼推展以下項目：

編號	活動簡介及目標	範疇 (請選擇適用的選項， 或自行填寫)	舉行日期	對象		監察/ 評估方法	預算開支 (\$)	基要學習經歷 (請於適用方格加上 i 號，可 選擇多於一項)				
				級別	預計參與人數			智能發展 (配合課程)	德育及公民教育	體藝發展	社會服務	與工作有關的經驗
<b>第 1 項</b>	<b>舉辦／參加全方位學習活動</b>											
1.1	<b>本地活動：</b> 在不同學科／跨學科／課程範疇組織全方位學習活動，提升學習效能，或按學生的興趣和能力，組織多元化全方位學習活動，發展學生潛能，建立正面價值觀和態度											
1	中文朗誦培訓 -指導學生朗誦技巧	中文	9/2021- 11/2021	P.1 - P.6	全校學生	教師觀察	\$26,400.00	✓				
2	辯論訓練 -訓練學生成為具信心的演說家 -訓練學生辯論技巧 -裝備學生參與辯論比賽	中文	隔週五舉行 (共 16 次)	P.4 - P.6	15-20 人	教師觀察	\$25,200.00	✓				
3	中文週 -提升學生對語文的興趣	中文	3/2022	P.1 - P.6	全校學生	教師觀察	\$2,000.00	✓				
4	English Oral Lessons -To enhance students' speaking skills	英文	全學年	P.1 - P.6	全校學生	教師觀察	\$160,000.00	✓				
5	Brain Pop Junior Online Learning	英文	全學年	P.1 - P.6	全校學生	教師觀察	\$12,000.00	✓				
6	Benchmark Universe Ebooks	英文	全學年	P.1 - P.6	全校學生	教師觀察	\$24,000.00	✓				
7	Pantomime (Drama Education) -To enjoy English drama performed by Chatteris English teachers	英文	12/2021	P.4 - P.6	/	教師觀察	\$1,000.00	✓				
8	English Day -To enrich English learning environment	英文	4/2022	P.1 - P.6	全校學生	教師觀察	\$5,000.00	✓				

編號	活動簡介及目標	範疇 (請選擇適用的選項， 或自行填寫)	舉行日期	對象		監察/ 評估方法	預算開支 (\$)	基要學習經歷 (請於適用方格加上 i 號，可 選擇多於一項)				
				級別	預計參與人數			智能發展 (配合課程)	德育及公民教育	體藝發展	社會服務	與工作有關的經驗
9	奧林匹克數學訓練班 -提升學生對數學的興趣、訓練學生邏輯思考及解難能力	數學	全學年	P. 1 - P. 6	P. 1(12人), P. 2-P. 4(36人), P. 5- P. 6(24人)	教師觀察	\$13,200.00	✓				
10	戶外學習 -豐富學生學習經驗	常識	全學年	P. 1-6	全校學生	教師觀察	\$24,000.00	✓				
11	戶外學習 -豐富學生學習經驗	藝術(音樂)	9/2021	P. 6	該級參加學生	教師觀察	\$1,221.00	✓				
12	戶外學習-豐富學生學習經驗	藝術(視藝)	全學年	P. 2, 4 及 5	該級參加學生	教師觀察	\$10,375.00	✓				
13	全校性試後體育活動	體育	6/2022	P. 1 - P. 6	全校學生	教師觀察	\$12,000.00			✓		
14	全校性小息及體育課運動推廣	體育	全學年	P. 1 - P. 6	全校學生	教師觀察	\$12,000.00			✓		
15	STEM 出創意培訓 -發展學生的創造力，協作及解決問題能力	電腦	全年 32 次	P. 4- P. 6	10 人	教師觀察	\$32,000.00	✓	✓			
16	作家講座 -提升學生閱讀興趣及培養學生自主學習的能力，推廣本校閱讀風氣	跨學科(其他)	6/2022- 7/2022	P. 1 - P. 6	全校學生	教師觀察	\$5,000.00		✓			
17	課程統整(攤位/活動) -豐富學生學習經驗，讓學生學會節制	跨學科(其他)	6/2022	P. 1 - P. 6	全校學生	教師觀察	\$10,000.00		✓	✓		
18	中秋慶祝會 -認識中秋節的來源及習俗	跨學科(其他)	9/2021	P. 1 - P. 6	全校學生	教師觀察	\$2,000.00		✓			
19	新年大派對 -認識農曆新年的來源及習俗	跨學科(其他)	2/2022	P. 1 - P. 6	全校學生	教師觀察	\$10,000.00		✓			
20	小一生命教育活動(雞蛋/記錄小冊子/獎章)	價值觀教育	9/2021- 10/2021	P. 1	該級學生人數	教師觀察	\$5,120.00		✓			
21	小二生命教育活動(我是你的好兒女)	價值觀教育	4/2022- 5/2022	P. 2	該級學生人數	教師觀察	\$3,150.00		✓			

編號	活動簡介及目標	範疇 (請選擇適用的選項，或自行填寫)	舉行日期	對象		監察／ 評估方法	預算開支 (\$)	基要學習經歷 (請於適用方格加上 i 號，可選擇多於一項)				
				級別	預計參與人數			智能發展 (配合課程)	德育及公民教育	體藝發展	社會服務	與工作有關的經驗
22	小四生命教育活動(參觀挪亞方舟生命館)	價值觀教育	6月下旬	P. 4	該級學生人數	教師觀察	\$10,125.00		✓			
23	基督少年軍	價值觀教育	全學年	P. 1 - P. 6	全校學生	教師觀察	\$2,000.00		✓			
24	小一適應親子平衡小組(購買服務)	德育、公民及國民教育	9-11月	P. 1	該級學生人數	教師觀察	\$25,600.00		✓			
25	護苗教育車	德育、公民及國民教育	9/2021, 7/2022	P. 2-P.3 P. 5-P.6	該四級學生人數	教師觀察	\$10,500.00		✓			
26	親子社關活動	德育、公民及國民教育	11/2021	P. 5-P. 6	40人	教師觀察	\$1,500.00		✓			
27	成長課	德育、公民及國民教育	全學年隔週五	P. 1-P. 6	全校學生	教師觀察	\$6,000.00		✓			
28	大哥哥大姐姐訓練	服務生訓練	全學年	P. 4-P. 6	50人	教師觀察	\$500.00		✓			
29	服務生訓練	服務生訓練	全學年	P. 4-P. 6	100人	教師觀察	\$1,500.00		✓			
30	沙田區中小學聯校領袖培育計劃報名費	德育、公民及國民教育	全學年	P. 4-P. 6	40人	教師觀察	\$1,200.00		✓			
31	學校旅行(學生及家長)	課外活動	6/1/2022	P. 1-P. 6	全校學生	教師觀察	\$32,000.00		✓	✓		
32	周五固定組及巡迴組活動	課外活動	全學年	P. 1-P. 6	全校學生	教師觀察	\$18,000.00	✓	✓	✓		
33	試後活動	課外活動	6-7月	P. 1-P. 6	全校學生	教師觀察	\$40,000.00	✓	✓	✓		
34	康文處/中英劇團戲劇(校內結業演出)服裝及道具	課外活動	6/2022	P. 1-P. 6	約30人	教師觀察	\$9,000.00	✓	✓			

**第 1.1 項預算總開支 \$553,591.00**

1.2	境外活動：舉辦或參加境外活動／境外比賽，擴闊學生視野											
1	UK Trip -To prepare P.5 elite students to apply EMI schools in HK or study abroad	英文	7/2022	P. 5	24人		\$24,000.00	✓	✓	✓		
2	Teacher Professional Development:The UK Learning Trip & teaching materials	英文	7/2022	P. 5	4人		\$145,000.00	✓	✓	✓		
3	Canada Trip (STEP) To promote cultural exchange	英文	7/2022	P. 5	20人		\$20,000.00	✓	✓	✓		

編號	活動簡介及目標	範疇 (請選擇適用的選項， 或自行填寫)	舉行日期	對象		監察/ 評估方法	預算開支 (\$)	基要學習經歷 (請於適用方格加上 i 號，可 選擇多於一項)				
				級別	預計參與人數			智能發展 (配合課程)	德育及公民教育	體藝發展	社會服務	與工作有關的經驗
4	Teacher Professional Development: The Canada Learning Trip & souvenirs	英文	7/2022	P. 5	2 人		\$45,000.00	✓	✓	✓		
5	資助學生參加交流活動(團費3%)(資助部分車費、入場費、團費等) -鼓勵學生參與交流，開拓國際視野	跨學科(其他)	7/2022	P. 4-P. 6	20 人		\$6,000.00	✓				
<b>第 1.2 項預算總開支</b>							<b>\$240,000.00</b>					
<b>第 1 項預算總開支</b>							<b>\$793,591.00</b>					

編號	項目	範疇	用途	預算開支 (\$)
<b>第 2 項：購買其他推行全方位學習所需的設備、消耗品或學習資源</b>				
1	English Ambassador Team: Publication, Teaching Aids	英文	P4-P6 學生教材	\$5,000.00
2	STEM 參賽費用及比賽材料費用	電腦	鼓勵學生參加比賽	\$7,400.00
3	音樂節隊際報名費及車費	藝術(音樂)	鼓勵學生參加比賽	\$2,000.00
4	購買音樂節比賽及樂團比賽歌譜	藝術(音樂)	音樂節比賽及樂團比賽歌譜之用	\$7,000.00
5	敲擊樂器(套鼓、鈸、圓椅)	藝術(音樂)	音樂課教學，樂團及樂器班練習，表演及比賽之用	\$9,000.00
6	管弦樂團比賽/會費/車費	藝術(音樂)	鼓勵學生參加比賽	\$16,000.00
7	樂團訓練物資—添置樂團用譜架(39個)	藝術(音樂)	樂團及樂器班練習，表演及比賽之用	\$15,600.00
8	樂團訓練物資—添置樂團用譜架車(3個)	藝術(音樂)	樂團及樂器班練習，表演及比賽之用	\$7,500.00
9	新興運動用品：柔力球套裝/躲避盤/巧固球	體育	鼓勵學生參與新興運動	\$7,520.00
10	學界比賽報名費	體育	鼓勵學生參加比賽	\$9,000.00
11	學界比賽學界證費用	體育	鼓勵學生參加比賽	\$1,920.00
12	學界比賽午膳費	體育	鼓勵學生參加比賽	\$6,000.00
13	學界比賽交通費用	體育	鼓勵學生參加比賽	\$6,000.00
14	校隊租場費	體育	鼓勵學生參加比賽	\$9,000.00
15	教育城網上電子閱讀一年	圖書館	鼓勵學生網上自學	\$17,280.00
16	課室遊戲角	德育、公民及國民教育		\$5,000.00

17	輔導室遊戲角	德育、公民及國民教育	\$2,000.00
18	更新歡樂天地遊戲設施	德育、公民及國民教育	\$10,000.00
19	沙田學生大使車費及物資	德育、公民及國民教育	\$1,000.00
20	「學生大使－積極人生」計劃車費及物資	德育、公民及國民教育	\$1,000.00
21	一體一藝一學術(印製證書及製作襟章)	德育、公民及國民教育	\$5,000.00
22	73屆校際朗誦節(續會費/誦材費)	德育、公民及國民教育	\$1,300.00
23	學界隊際報名費/會費/車費－舞蹈	德育、公民及國民教育	\$16,000.00
<b>第 2 項總開支</b>			<b>\$167,520.00</b>
<b>第 1 及第 2 項總開支</b>			<b>\$961,111.00</b>

<b>第 3 項：預期受惠學生人數</b>	
全校學生人數：	807
預期受惠學生人數：	807
預期受惠學生佔全校學生人數百分比 (%)：	100%

全方位學習聯絡人(姓名、職位)： 劉慕賢副校長

## 姊妹學校交流計劃書

2021 /2022 學年

學校名稱：	浸信會呂明才小學		
學校類別：	*小學 / *中學 / *特殊學校 (*請刪去不適用者)	負責老師：	吳家嘉主任

擬於本學年與以下內地姊妹學校進行交流活動：	
1.	深圳南油小學

本校擬舉辦的姊妹學校活動所涵蓋層面及有關資料如下：

(請在適當的方格內填上✓號(可選多項)及/或在「其他」欄填寫有關資料)

## 甲. 管理層面 (\*擬舉辦 / \*不擬舉辦) (\*請刪去不適用者)

交流項目			預期目標		
編號	☑	描述	編號	☑	描述
A1	☑	探訪/考察	B1	☑	增進對內地的認識和了解
A2	☑	校政研討會/學校管理分享	B2	☑	增加對國家的歸屬感/國民身份的認同
A3	☑	會議/視像會議	B3	☑	交流良好管理經驗和心得/提升學校行政及管理的能力
A4	☐	與姊妹學校進行簽約儀式/商討交流計劃	B4	☐	擴闊學校網絡
A5	☐	其他(請註明)：	B5	☑	擴闊視野
			B6	☑	建立友誼/聯繫
			B7	☑	訂定交流計劃/活動詳情
			B8	☐	其他(請註明)：

## 乙. 教師層面 (\*擬舉辦 / \*不擬舉辦) (\*請刪去不適用者)

交流項目			預期目標		
編號	☑	描述	編號	☑	描述
D1	☑	探訪/考察	E1	☑	增進對內地的認識和了解
D2	☑	觀課/評課	E2	☑	增加對國家的歸屬感/國民身份的認同
D3	☐	示範課/同題異構	E3	☐	建立學習社群/推行教研
D4	☑	遠程教室/視像交流/電子教學交流	E4	☑	促進專業發展
D5	☐	專題研討/工作坊/座談會	E5	☑	提升教學成效
D6	☐	專業發展日	E6	☑	擴闊視野
D7	☐	其他(請註明)：	E7	☑	建立友誼/聯繫
			E8	☐	其他(請註明)：

丙. 學生層面 (\*擬舉辦 / \*不擬舉辦) (\*請刪去不適用者)

交流項目			預期目標		
編號	<input checked="" type="checkbox"/>	描述	編號	<input checked="" type="checkbox"/>	描述
G1	<input checked="" type="checkbox"/>	探訪/考察	H1	<input checked="" type="checkbox"/>	增進對內地的認識和了解
G2	<input checked="" type="checkbox"/>	課堂體驗	H2	<input checked="" type="checkbox"/>	增加對國家的歸屬感/國民身份的認同
G3	<input checked="" type="checkbox"/>	生活體驗	H3	<input checked="" type="checkbox"/>	擴闊視野
G4	<input type="checkbox"/>	專題研習	H4	<input checked="" type="checkbox"/>	建立友誼
G5	<input checked="" type="checkbox"/>	遠程教室/視像交流/電子學習交流	H5	<input checked="" type="checkbox"/>	促進文化交流
G6	<input checked="" type="checkbox"/>	文化體藝交流	H6	<input checked="" type="checkbox"/>	增強語言/表達/溝通能力
G7	<input type="checkbox"/>	書信交流	H7	<input checked="" type="checkbox"/>	提升自理能力/促進個人成長
G8	<input type="checkbox"/>	其他(請註明):	H8	<input checked="" type="checkbox"/>	豐富學習經歷
			H9	<input type="checkbox"/>	其他(請註明):

丁. 家長層面 (\*擬舉辦 / \*不擬舉辦) (\*請刪去不適用者)

(註: 學校不可使用姊妹學校計劃津貼支付家長在交流活動的開支)

交流項目			預期目標		
編號	<input checked="" type="checkbox"/>	描述	編號	<input checked="" type="checkbox"/>	描述
J1	<input type="checkbox"/>	參觀學校	K1	<input type="checkbox"/>	增進對內地的認識和了解
J2	<input type="checkbox"/>	家長座談會	K2	<input type="checkbox"/>	增加對國家的歸屬感/國民身份的認同
J3	<input type="checkbox"/>	分享心得	K3	<input type="checkbox"/>	擴闊視野
J4	<input type="checkbox"/>	其他(請註明):	K4	<input type="checkbox"/>	加強家校合作
			K5	<input type="checkbox"/>	加強家長教育
			K6	<input type="checkbox"/>	交流良好家校合作經驗和心得
			K7	<input type="checkbox"/>	其他(請註明):

擬運用的監察/評估方法如下:

編號	<input checked="" type="checkbox"/>	監察/評估方法	編號	<input checked="" type="checkbox"/>	監察/評估方法
M1	<input checked="" type="checkbox"/>	討論	M5	<input checked="" type="checkbox"/>	會議
M2	<input checked="" type="checkbox"/>	分享	M6	<input checked="" type="checkbox"/>	觀察
M3	<input checked="" type="checkbox"/>	問卷調查	M7	<input type="checkbox"/>	報告
M4	<input type="checkbox"/>	面談/訪問	M8	<input type="checkbox"/>	其他(請註明):

津貼用途及預算開支:

編號	<input checked="" type="checkbox"/>	交流項目	支出金額
N1	<input checked="" type="checkbox"/>	到訪內地姊妹學校作交流的費用	HK\$66,000
N2	<input checked="" type="checkbox"/>	在香港合辦姊妹學校交流活動的費用	HK\$25,000
N3	<input type="checkbox"/>	姊妹學校活動行政助理的薪金 (註: 不可超過學年津貼額的 20%)	HK\$
N4	<input checked="" type="checkbox"/>	視像交流設備及其他電腦設備的費用	HK\$60,000
N5	<input checked="" type="checkbox"/>	交流物資費用	HK\$500
N6	<input checked="" type="checkbox"/>	在香港進行交流活動時的茶點開支(註: 不可超過學年津貼額的 2%)	HK\$3,000
N7	<input checked="" type="checkbox"/>	老師的一次入出境簽證的費用(註: 不可超過學年津貼額的 1%)	HK\$1,500
N8	<input type="checkbox"/>	其他(請註明):	HK\$
N9	<input checked="" type="checkbox"/>	學年預計總開支	HK\$159,000
N10	<input type="checkbox"/>	沒有任何開支	不適用



浸信會呂明才小學

2021-2022年度擴大營辦開支津貼的預算

津貼名稱	承上結餘	預算收入	預算支出	盈餘/(虧損)
<b>A. 擴大的營辦開支整筆津貼：</b>				
<b>(a) 一般範疇：*</b>	\$547,284.23	\$1,599,266.82	\$1,354,255.00	\$792,296.05
學校及班級津貼				
校舍租金收入				
中文廣泛閱讀計劃				
培訓津貼				
學校課程發展津貼				
德育及公民教育津貼				
供增聘文書助理的行政津貼				
綜合家具及設備津貼帳				
<b>小計 (Aa)</b>	<b>\$547,284.23</b>	<b>\$1,599,266.82</b>	<b>\$1,354,255.00</b>	<b>\$792,296.05</b>
<b>(b) 特殊範疇：*</b>		\$3,932,537.00	\$3,536,258.00	\$396,279.00
修訂行政津貼				
學校發展津貼				
資訊科技綜合津貼				
空調設備津貼				
學生輔導服務新措施				
成長的天空計劃(小學)				
加強言語治療津貼				
校本管理額外津貼				
<b>小計 (Ab)</b>		<b>\$3,932,537.00</b>	<b>\$3,536,258.00</b>	<b>\$396,279.00</b>
<b>合計 (Aa + Ab)</b>	<b>\$547,284.23</b>	<b>\$5,531,803.82</b>	<b>\$4,890,513.00</b>	<b>\$1,188,575.05</b>